

# ACTUALIZACIÓN PDOT - PUGS 2023 - 2027

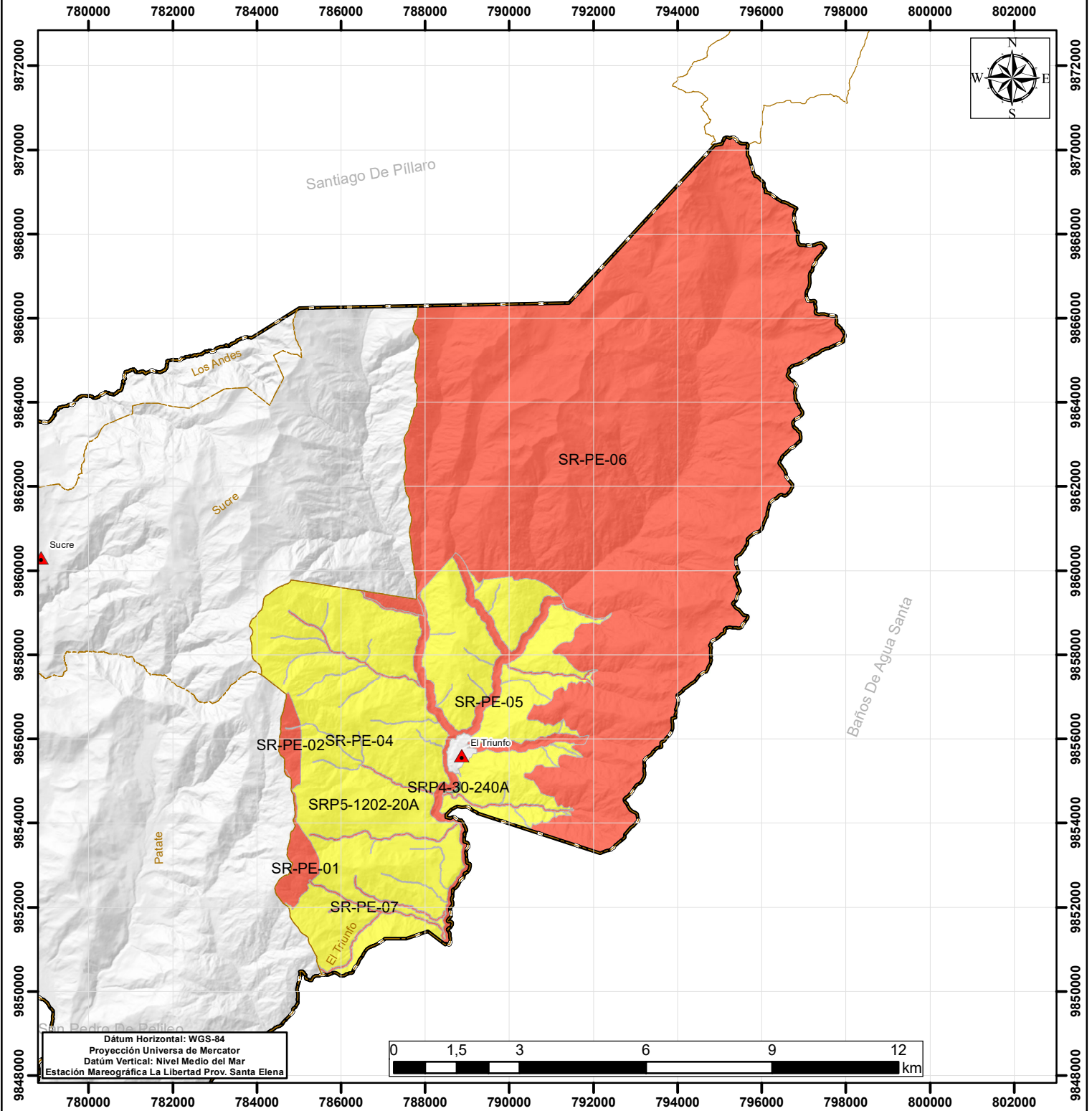

### SIMBOLOGÍA

|                          |                   |
|--------------------------|-------------------|
|                          | Poblados          |
|                          | Límite Parroquial |
|                          | Límite Cantonal   |
| <b>COS % Planta Baja</b> |                   |
|                          | 0 %               |
|                          | 20 %              |
|                          | 40 %              |

|  |                             |  |
|--|-----------------------------|--|
| <b>GOBIERNO AUTÓNOMO DESCENTRALIZADO<br/>SAN CRISTÓBAL DE PATATE</b> |                             |  |
| ACTUALIZACIÓN PDOT Y PUG 2023 - 2027                                 |                             |  |
| <b>Mapa Propuesta COS Planta Baja<br/>Parroquia Rural El Triunfo</b> |                             |  |
| <b>ING. HERNÁN MEDINA CASTRO<br/>ALCALDE</b>                         |                             |  |
| ELABORADO:<br><b>ING. DANIEL ALBÁN</b>                               |                             |  |
| REVISADO:<br><b>ARQ. RAQUEL MORALES</b>                              |                             |  |
| CONSULTOR:<br><b>ARQ. RODRIGO JIMÉNEZ H.</b>                         |                             |  |
| FECHA:<br><b>SEP 2024</b>  | ESCALA:<br><b>1:129.000</b> |  |
| FUENTE:<br>IGM, GAD PATATE, MAG MAATE                                |                             |  |